

KASLO

EQUIPAMIENTO
4x4



F16 Serie

Kit Front Bumper

para Toyota Hilux 2021

Cod.: F16FBH

- **Materia:** acero carbónico
- **Espesor del cuerpo:** 3MM
- **Espesor del soporte:** 6MM
- **Proceso de tratamiento de superficie:** recubrimiento en polvo por electroforesis
- **Accesorios:** Luz LED de 18 W / Montaje para cabrestante / Gancho de remolque / Placa de conexión / Grillete



Accesorios

Incluidos

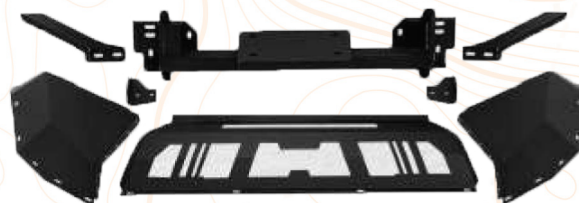

Montaje para cabrestante
Placa de conexión



Grillete



Gancho
de remolque

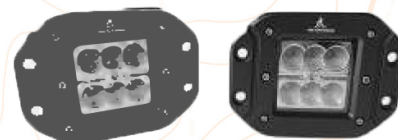

Luz LED de 18 W

F16 Serie

Kit Front Bumper

para Toyota Hilux 2015

Cod.: F16FBH15



- **Materia:** acero carbónico
- **Espesor del cuerpo:** 3MM
- **Espesor del soporte:** 6MM
- **Proceso de tratamiento de superficie:** recubrimiento en polvo por electroforesis
- **Accesorios:** Luz LED de 18 W / Montaje para cabrestante / Gancho de remolque / Placa de conexión / Grillete

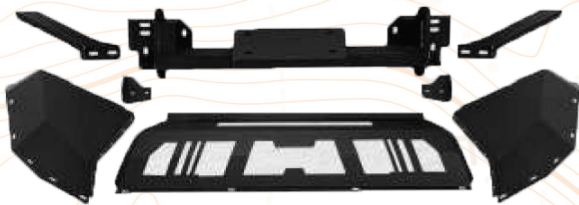

Montaje para cabrestante
Placa de conexión

Accesorios

Incluidos

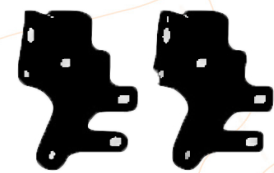

Gancho de remolque



Grillete

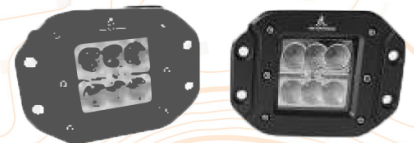

Luz LED de 18 W

Serie Kit Front Bumper para Toyota Hilux 2021

Cod.: F12FBH

- **Materia:** acero carbónico
- **Espesor del cuerpo:** 3MM
- **Espesor del soporte:** 6MM
- **Proceso de tratamiento de superficie:** recubrimiento en polvo por electroforesis
- **Accesorios:** Luz LED de 18 W / Montaje para cabrestante / Gancho de remolque / Placa de conexión / Grillete



Accesorios Incluidos



Luz LED de 18 W
Indicador de giro LED



Grillete

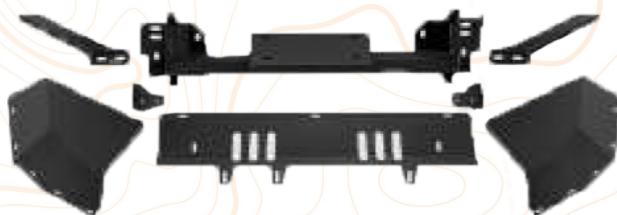

Soporte de cabrestante
Placa de conexión

2024+H

Parrillo *sin logo*
para Toyota Hilux

Cod.: GRILLE

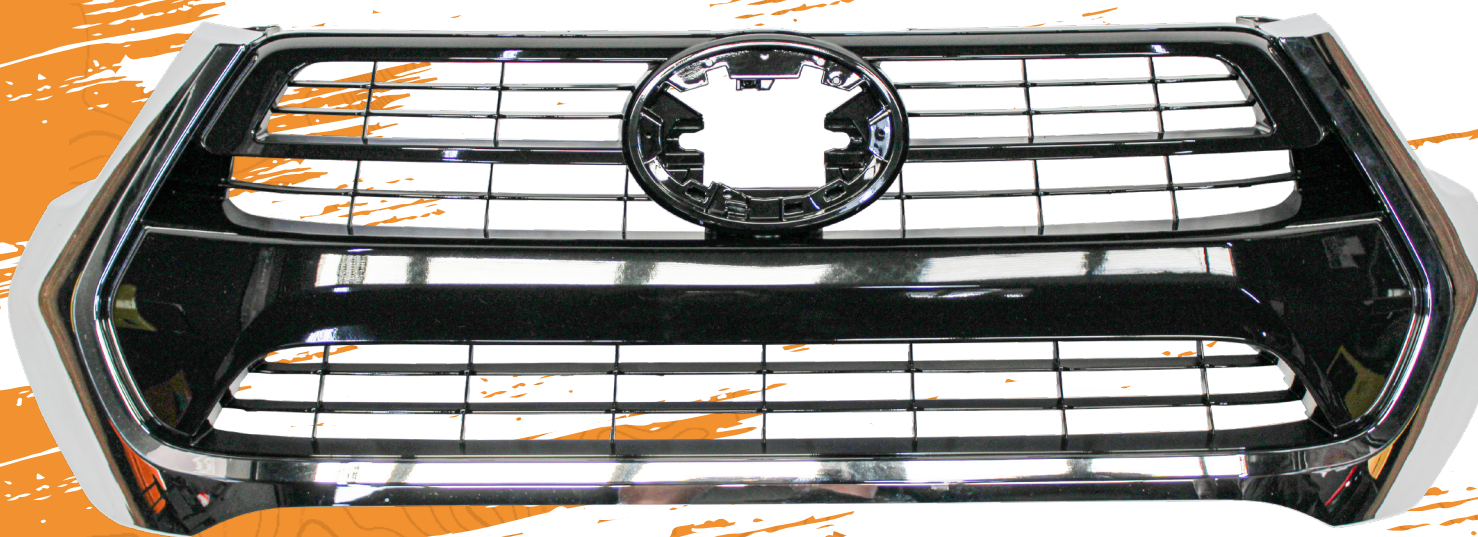



Kit Back Bumper



B08 Serie Kit Back Bumper para Toyota Hilux 2015-2024

Accesorios Incluidos

Cod.: **B08BBH**

- **Materia:** acero carbónico
- **Espesor del cuerpo:** 3MM
- **Espesor del soporte:** 6MM
- **Proceso de tratamiento de superficie:** recubrimiento en polvo por electroforesis
- **Accesorios:** Luz LED de 18 W / Luz de matrícula / Grillete



Grillete



Luz de matrícula



Luz LED de 18 W

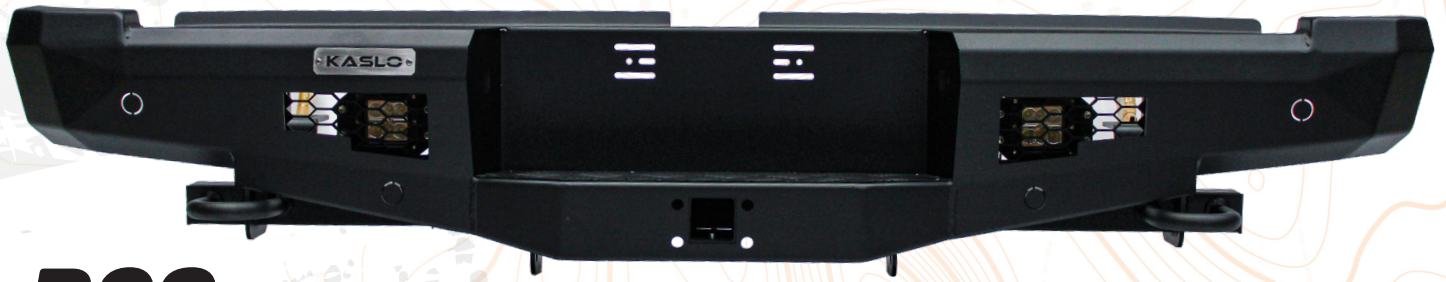

B09 Kit Back Bumper

para Toyota Hilux 2015-2024

**Accesorios
Incluidos**

Cod.: **B09BBH**

- **Materia:** acero carbónico
- **Espesor del cuerpo:** 3MM
- **Espesor del soporte:** 6MM
- **Proceso de tratamiento de superficie:** recubrimiento en polvo por electroforesis
- **Accesorios:** Luz LED de 18 W / Luz de matrícula / gancho de remolque



**Gancho de
remolque**



Luz de matrícula



Luz LED de 18 W



**Accesorios
Incluidos**

- **Materia:** acero carbónico
- **Espesor del cuerpo:** 3MM
- **Espesor del soporte:** 6MM
- **Proceso de tratamiento de superficie:** recubrimiento en polvo por electroforesis
- **Accesorios:** Luz LED de 18 W / Luz de matrícula / gancho de remolque



**Gancho de
remolque**



Luz de matrícula



Luz LED de 18 W

B12 Kit Back Bumper

para Toyota Hilux 2015-2024

Cod.: **B09BBH**

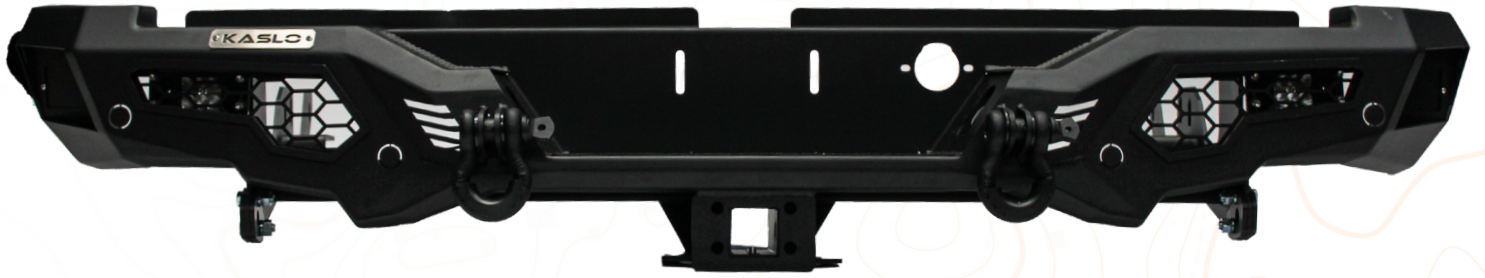

B19 Kit Back Bumper

para Toyota Hilux 2015-2024

**Accesorios
Incluidos**

Cod.: **B19BBH**

- **Materia:** acero carbónico
- **Espesor del cuerpo:** 3MM
- **Espesor del soporte:** 6MM
- **Proceso de tratamiento de superficie:** recubrimiento en polvo por electroforesis
- **Accesorios:** Luz LED de 18 W / Luz de matrícula / Grillete



Grillete



Luz de matrícula



Luz LED de 18 W

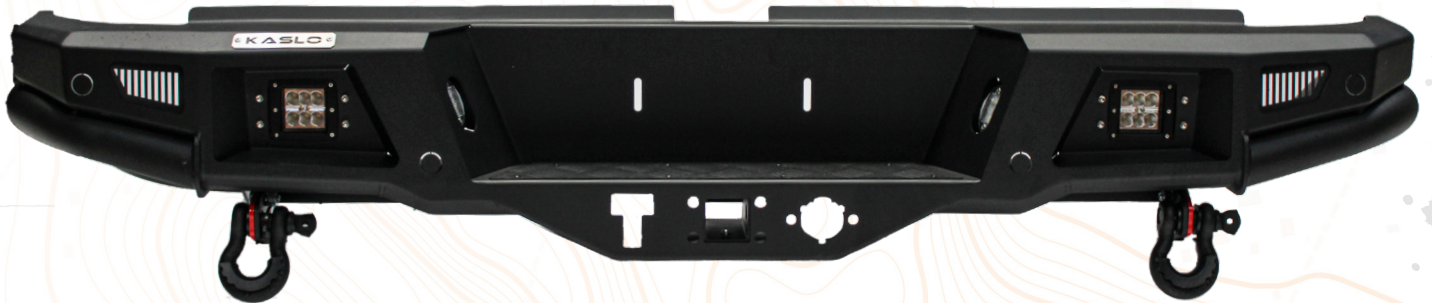

B21

Kit Back Bumper

para Toyota Hilux 2015-2024

**Accesorios
Incluidos**

Cod.: **B21BBH**

- **Materia:** acero carbónico
- **Espesor del cuerpo:** 3MM
- **Espesor del soporte:** 6MM
- **Proceso de tratamiento de superficie:** recubrimiento en polvo por electroforesis
- **Accesorios:** Luz LED de 18 W / Luz de matrícula / Grillete



Luz de matrícula



Luz LED de 18 W



Grillete

Estribos

C2 Serie Side Step

para Toyota Hilux 2015-2024

Cod.: **C2SSH**

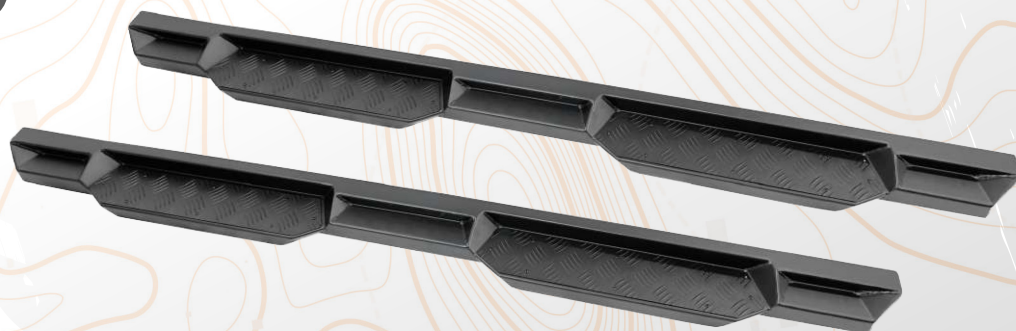

- **Materia:** acero carbónico
- **Espesor del cuerpo:** 2.5MM
- **Espesor del soporte:** 4-5MM
- **Proceso de tratamiento de superficie:** recubrimiento en polvo por electroforesis



S1 Serie Side Step

para Toyota Hilux 2015-2024

Cod.: **S1SSH**

- **Materia:** acero carbónico
- **Espesor del cuerpo:** 2.5MM
- **Espesor del soporte:** 4-5MM
- **Proceso de tratamiento de superficie:** recubrimiento en polvo por electroforesis

S5 Serie Side Step

para Toyota Hilux 2015-2024

Cod.: **S5SSH**

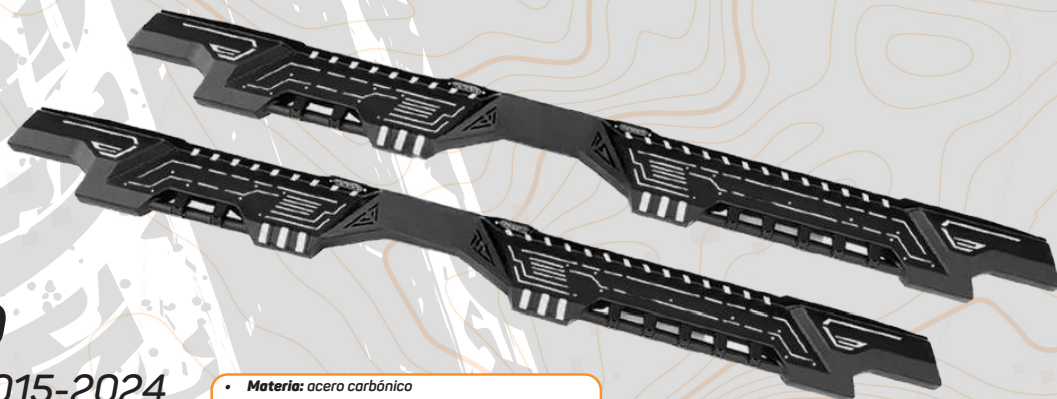

- **Materia:** acero carbónico
- **Espesor del cuerpo:** 2.5MM
- **Espesor del soporte:** 4-5MM
- **Proceso de tratamiento de superficie:** recubrimiento en polvo por electroforesis

Chapón protector

Skid Plate Silver White *para Toyota Hilux*

Cod.: SKIDTH

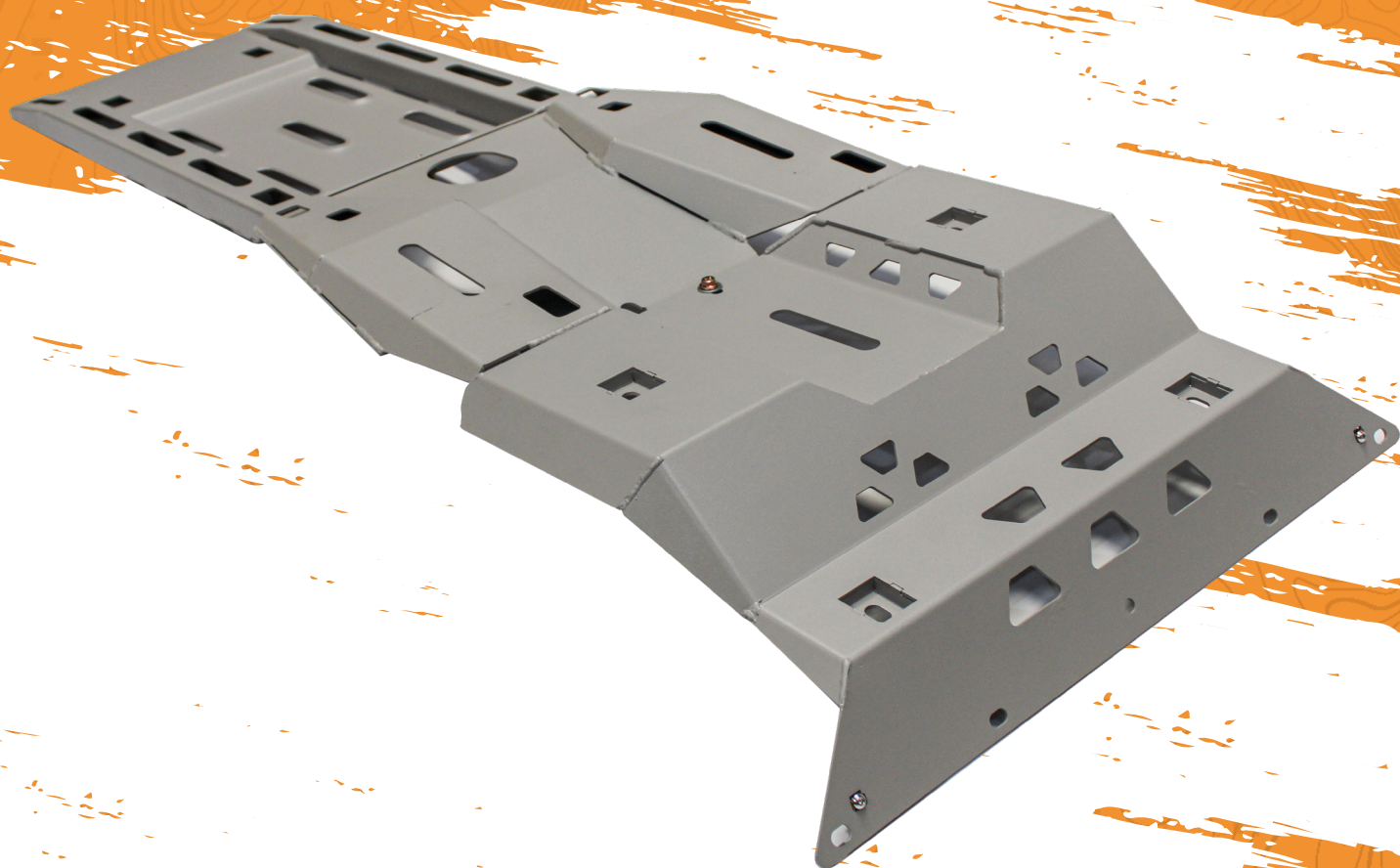

Aluminium 2,5MM

Truck Bed Rack *para Toyota Hilux*

Cod.: TBRH



- **Materia:** Aluminio
- **Espesor del material:** 2.5MM
- **Proceso de tratamiento de superficie:** Pulverización de polvo.

R01 ROLL BAR

para Toyota Hilux 2015-2024

Cod.: R01RBHR

- **Diámetro de la tubería de acero:** 76MM
- **Espesor de la placa de acero:** 1.2-1.5MM
- **Espesor del soporte:** 6MM
- **Proceso de tratamiento de superficie:** recubrimiento en polvo por electroforesis
- **Accesorios:** luz de freno LED .



R01 ROLL BAR

para Toyota Hilux 2015-2024

Cod.: R02RBHR

- **Diámetro de la tubería de acero:** 76MM
- **Espesor de la placa de acero:** 1.2-1.5MM
- **Proceso de tratamiento de superficie:** recubrimiento en polvo por electroforesis
- **Accesorios:** luz de freno LED.



Accesorios



Luz de freno LED

R12 ROLL BAR

para Toyota Hilux 2015-2024

Cod.: R12BRBHR

- **Espesor de la placa de acero:** 2.0-2.5MM
- **Proceso de tratamiento de superficie:** recubrimiento en polvo por electroforesis
- **Accesorios:** luz de freno LED.



Accesorios



Luz de freno LED



Aluminium: Tonneau Cover

Topa de Caja

Electrica rigida.

Cod.: TCETH - 2021+H

Cod.: TCEFR - 2023+FR/T9

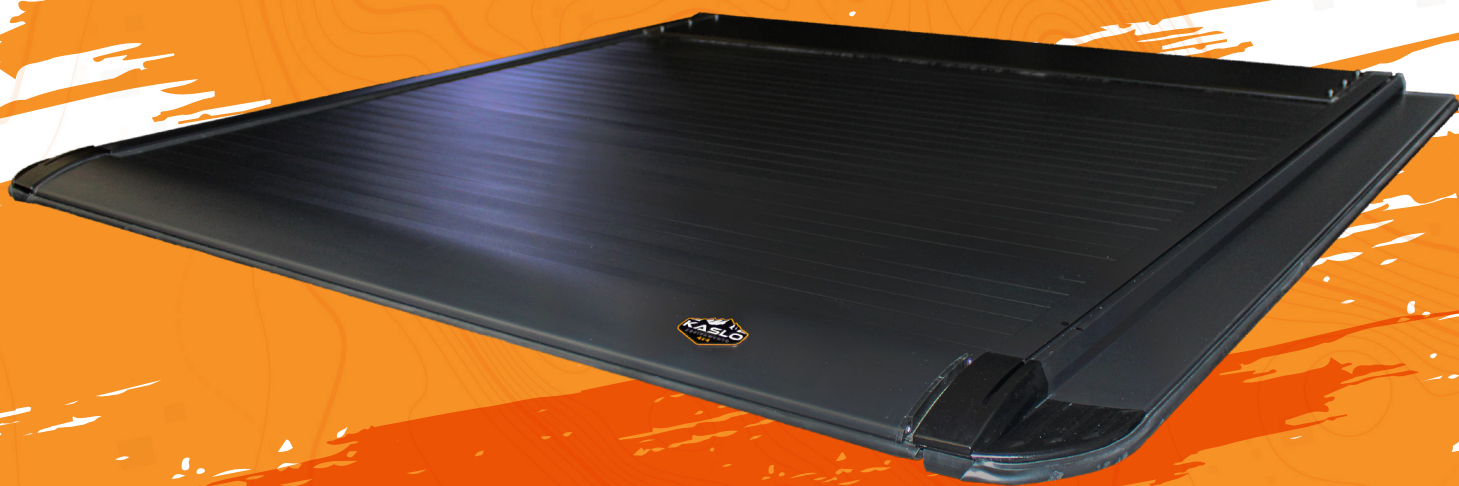

Luz LED de 18W



Control remoto

Aluminium: Tonneau Cover

Tapo de Caja

Manual

Cod.: TCMTH - 2021+2021+H

Cod.: TCMFR - 2023+FR/T9

- **Material:** Aluminio
- **Carril:** 2.0-2.5MM
- **Espesor de la placa:** 0.8MM
- **Proceso de tratamiento de superficie:** pulverización de polvo
- **Accesorios:** luz LED interior.

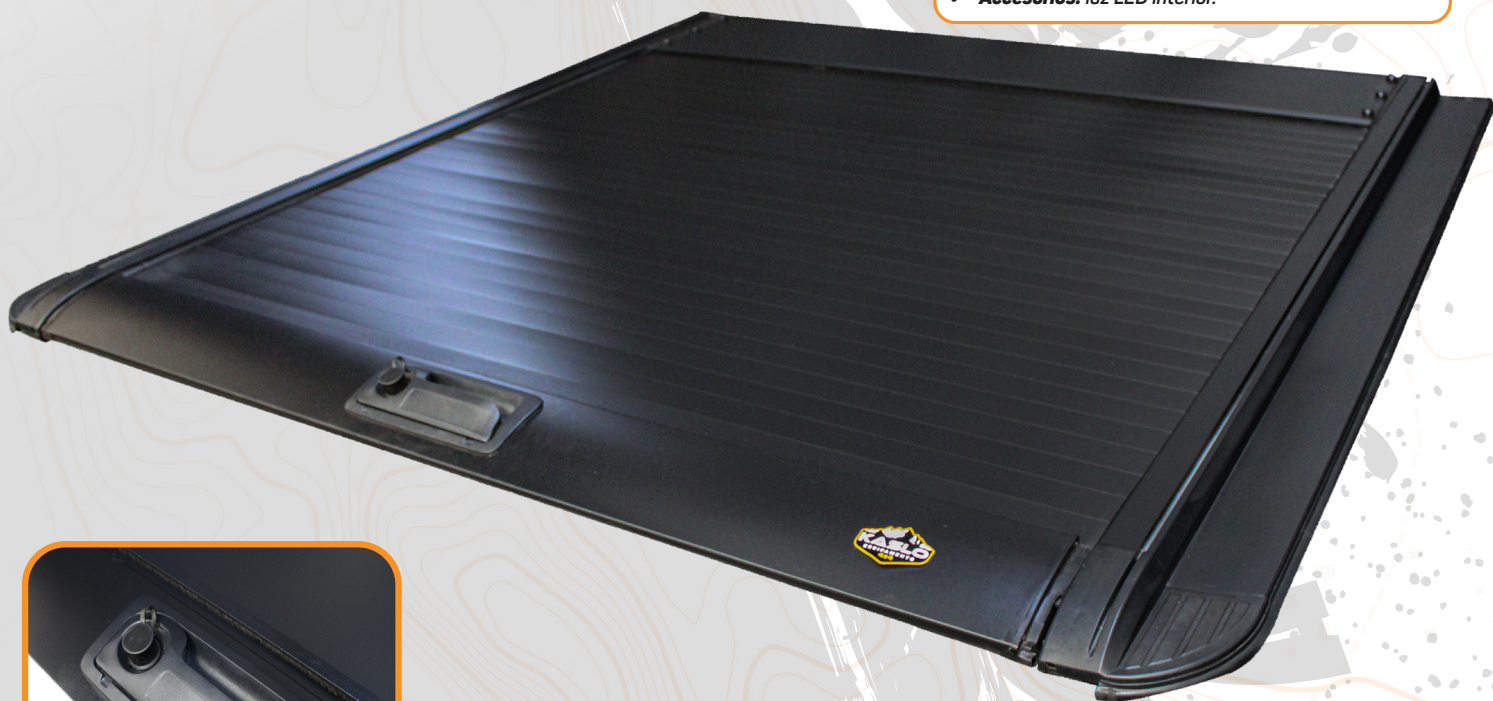

Accesorios



Luz LED de 18W



Heloderos

Fridge 12V

Refrigerador
D10 Kaslo
10 litros
Cod.: D10

Características:

- Mini refrigerador
- Compresor de tecnología europea
- Pantalla LED
- Baterías expandibles
- Carga solar
- Carcasa resistente al desgaste
- Tapa desmontable
- Funcionamiento CA/CC
- Modo ECO/MAX
- Desconexión por detección de bajo voltaje
- Voltaje: 12V/24V
- Potencia de entrada: 28W
- Refrigerante: R134a
- Rango de temperatura: -20°C de 10°C / -4F° de 50°F
- Peso: 6 Kg.

Dimensiones



434.6

375.2

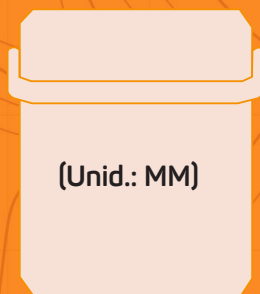

(Unid.: MM)





Dimensiones

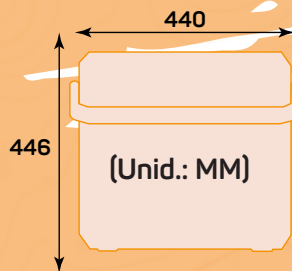

Refrigerador D18 Kaslo

18 litros
Cod.: D18

Características:

- Mini refrigerador
- Compresor de tecnología europea
- Pantalla LED
- Baterías expandibles
- Carga solar
- Carcasa resistente al desgaste
- Tapa desmontable
- Funcionamiento CA/CC
- Modo ECO/MAX
- Desconexión por detección de bajo voltaje
- Voltaje: 12V/24V
- Potencia de entrada: 28W
- Refrigerante: R134a
- Rango de temperatura: -20°C de 10°C / -4°F de 50°F

Refrigerador D45 Kaslo

45 litros
Cod.: D45

Dimensiones

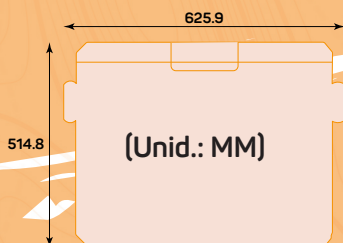

Características:

- Mini refrigerador
- Compresor de tecnología europea
- Pantalla LED
- Baterías expandibles
- Carga solar
- Carcasa resistente al desgaste
- Tapa desmontable
- Funcionamiento CA/CC
- Modo ECO/MAX
- Desconexión por detección de bajo voltaje
- Voltaje: 12V/24V
- Potencia de entrada: 38W/40W
- Refrigerante: R134a
- Rango de temperatura: -20°C de 10°C / -4°F de 50°F
- Peso: 11 Kg/ 12kg.

Refrigerador QN60B Kaslo

60 litros
Cod.: QN60B

Dimensiones

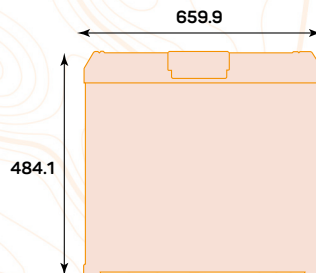

Características:

- Mini refrigerador
- Compresor de tecnología europea
- Pantalla LED
- Baterías expandibles
- Carga solar
- Carcasa resistente al desgaste
- Tapa desmontable
- Funcionamiento CA/CC
- Modo ECO/MAX
- Desconexión por detección de bajo voltaje
- Voltaje: 12V/24V
- Potencia de entrada: 50W
- Refrigerante: R134a
- Rango de temperatura: -20°C de 10°C / -4°F de 50°F

Refrigerador

QX62 Kaslo

62 litros

Cod.: QX62

Características:

- Mini refrigerador
- Compresor de tecnología europea
- Pantalla LED
- Baterías expandibles
- Carga solar
- Carcasa resistente al desgaste
- Tapa desmontable
- Funcionamiento CA/CC
- Modo ECO/MAX
- Desconexión por detección de bajo voltaje
- Voltaje: 12V/24V
- Potencia de entrada: 50W
- Refrigerante: R134a
- Rango de temperatura: -20°C de 10°C / -4°F de 50°F



Dimensiones

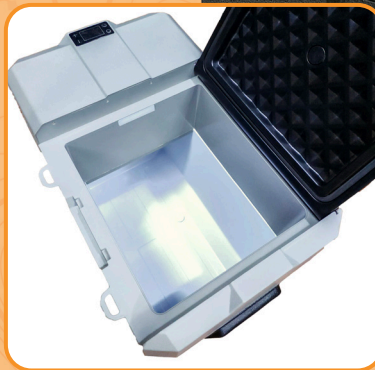
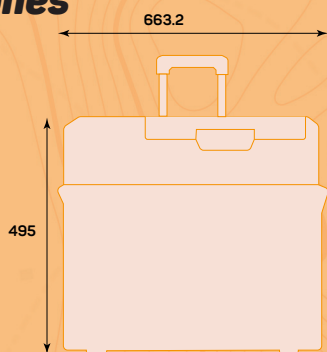

Refrigerador

QX95 Kaslo

95 litros

Cod.: QX95

Dimensiones

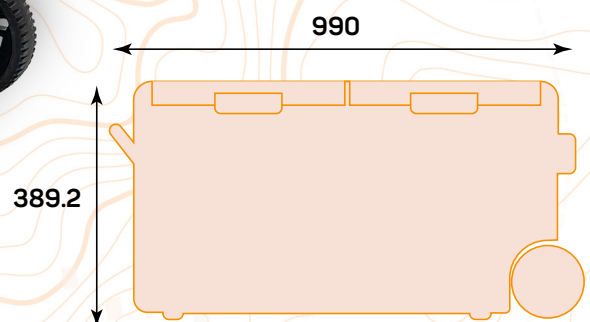

Características:

- Mini refrigerador
- Compresor de tecnología europea
- Pantalla LED
- Baterías expandibles
- Carga solar
- Carcasa resistente al desgaste
- Tapa desmontable
- Funcionamiento CA/CC
- Modo ECO/MAX
- Desconexión por detección de bajo voltaje
- Voltaje: 12V/24V
- Potencia de entrada: 50W
- Refrigerante: R134a
- Rango de temperatura: -20°C de 10°C / -4°F de 50°F

Colchoneta náutica

Beachmat

XPE con soga 33mm x 3.5mts x 1.8mts

XPE con soga 33mm x 5.5mts x 1.8mts

Cod.: XBM35

Cod.: XBM55

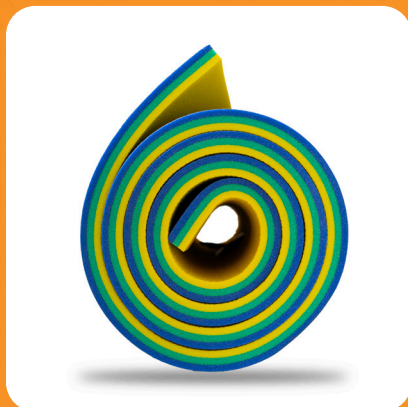
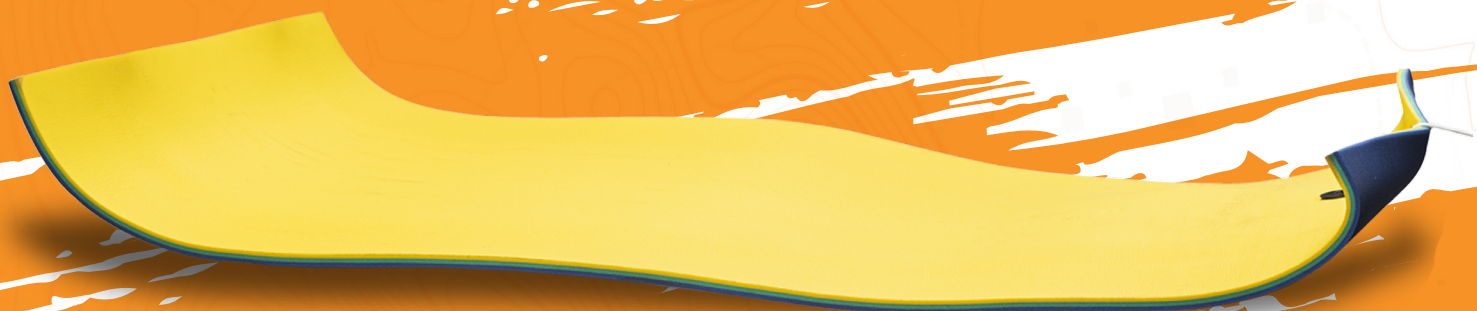



Seguinos en nuestras redes



kasloarg



kosloargentina